

開発中

クライアントサーバー版
関節リウマチ問診システム

interactive Rheumatoid
Interview System

iRIS-CS

iRISは関節リウマチのスムーズな診察をサポートする
革新的なアプリケーションです

医師用画面

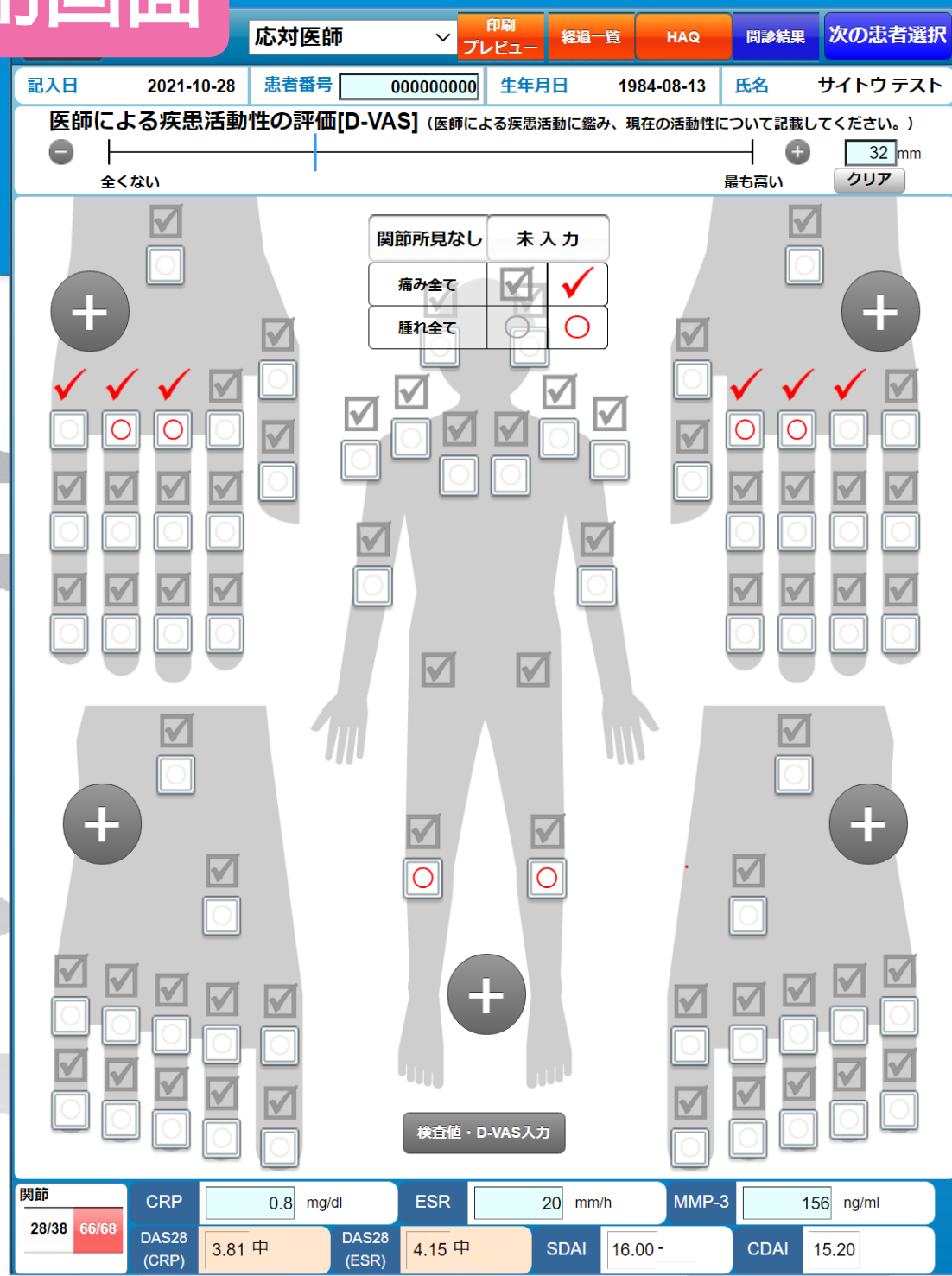

患者用画面



指標値自動計算、履歴で診察をサポート！

関節リウマチ問診票を患者様で簡単入力！

- 患者様を診察しながら圧痛や腫脹の入力が可能
- 検査値(CRP、ESR など)の入力で DAS28、SDAI などの指標値を自動計算
- 診察履歴の一覧表示により、各種臨床指標の経過情報を確認

- 診察前に待合室で朝のこわばり時間・症状の度合いなどをタッチで入力
- 診察前の数分でどなたでも簡単に入力可能
- 文字も大きく見やすいためご高齢の方にも好評

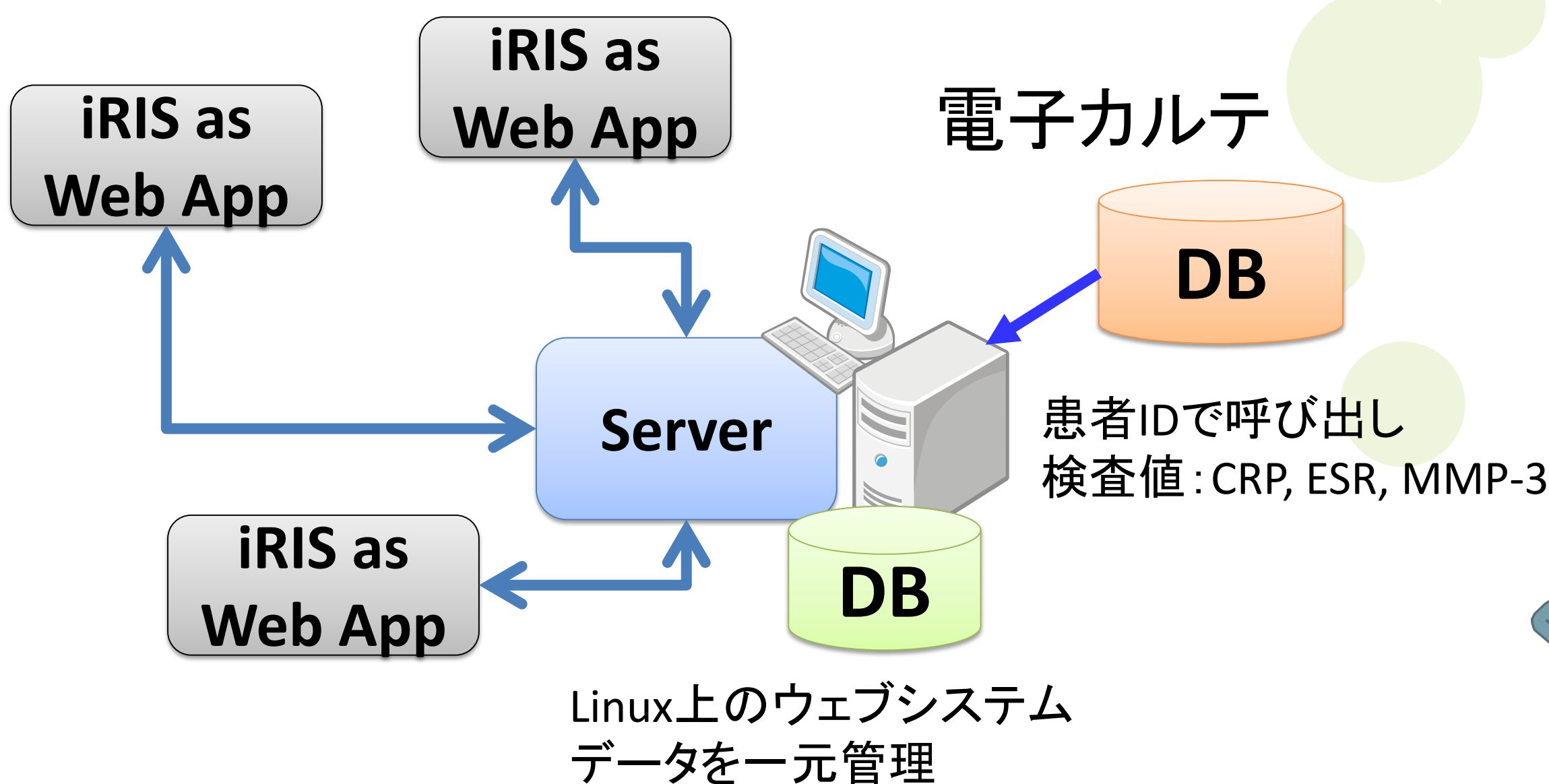

※iRIS-CSは、東京都中小企業振興公社の医療機器産業参入促進助成事業の支援の下、開発を進めています。



株式会社 DNAチップ研究所

iRIS-CSの主な機能

- ・ 関節リウマチにおける問診システムの電子化
- ・ 各種臨床スコアの自動計算
- ・ 時系列データ表示によるスムーズな診療
- ・ 臨床研究に有用なデータの整理
- ・ データの一元管理

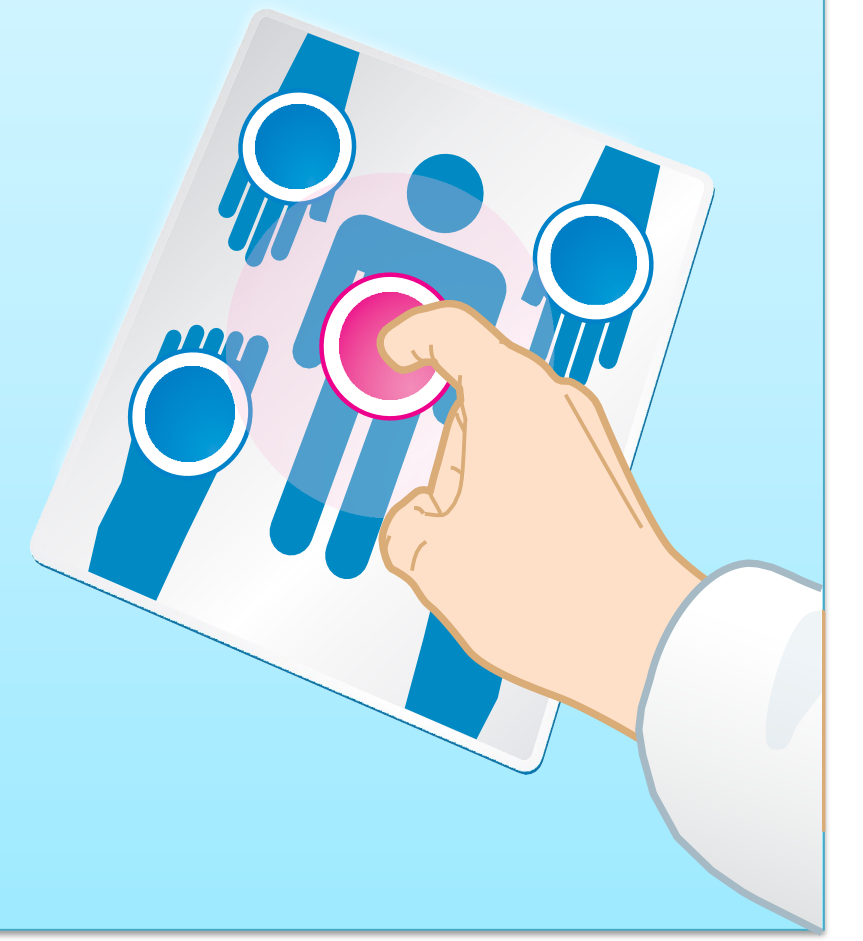

✓ iRIS-CSで管理できる項目

患者管理項目

- 患者番号(数字)、患者氏名(カタカナ)、生年月日、性別

経過(診察)項目

- 記入日、ラベル(※任意のラベルを定義し、記入日ごとに管理できる)

関節所見項目

- TJC(疼痛関節数: 28 関節・38 関節・66/68 関節)、SJC(腫脹関節数: 28 関節・66/68 関節)、SJScore(腫脹スコア: 38 関節)、D-VAS

検査値項目

- CRP、ESR、MMP-3

指標/計算項目

- DAS28(CRP・ESR)、EULAR(CRP・ESR)、ACR、SDAI、CDAI、Boolean、HRAS38

患者入力項目

- 朝のこわばり時間、HAQ、VAS(痛み・症状)



株式会社 DNAチップ研究所

〒105-0022

東京都港区海岸1-15-1 スズエベイディウム5階

TEL : 03-5777-1705 FAX : 03-5777-1689

MAIL : dnachip-support@dna-chip.co.jp

営業時間 : 平日 9:00~17:30

URL : <http://www.dna-chip.co.jp>



2022年4月版